Lien direct

Perceuse à colonne HU32-4 NG Topline

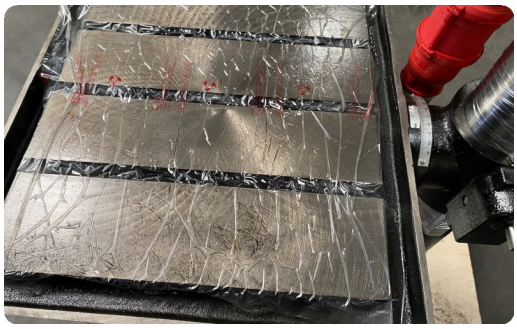

Perceuse à colonne HU32-4 NG Topline

Fiche technique

Capacité de perçage 32 mm
Profondeur de perçage 120 mm
Cône de la broche MT 3
Distance broche - colonne [255 mm]
Distance maximale broche - tableau [580 mm]
Distance maximale broche - pied [1090 mm]
Dimensions de la table 475 x 425 mm
T-slots [3x M16]
Diamètre de la colonne 92 mm
Gamme de vitesse de la broche [120-3850 omw/min]
Nombre de vitesses [12]
Puissance du moteur 1,5 kW
Tension 400 V
Poids 139 kg
Dimensions de la machine [900 x 530 x 1700 mm]

Caractéristiques